casals d'estiu

amb Fundesplai
Fundació Catalana de l'Esplai

Dossier de difusió | estiu 2024

índex

Qui som? Som Fundesplai 02
Els casals d'estiu amb Fundesplai

Com ho fem? 04
A la pràctica
El centre d'interès 2024
El nostre equip
Aspectes tècnics

Comunicació amb les famílies 13

Què inclou el casal? 15
Condicions generals
Homologacions Barcelona
Beques Fundesplai

Contactan's 16

Qui som?

som Fundesplai
Fundació Catalana de l'Esplai

Som una **entitat sense afany de lucre** amb un equip de persones compromeses i il·lusionades per fer un món millor. Amb aquesta finalitat, eduquem per la **convivència** i la **sostenibilitat** des de fa més de 50 anys, en una gran diversitat d'àmbits socials i territorials.

La nostra **missió** és educar els infants i joves, enfortir les entitats de lleure i el Tercer Sector, contribuir per la millora del medi ambient i promoure la ciutadania i la inclusió social amb voluntat transformadora.

La nostra **visió** és ser una organització reconeguda i sostenible, que combina la lògica local i global en la seva actuació amb la presència territorial; caracteritzada per la qualitat i la innovació i per establir aliances estratègiques, especialment amb els ajuntaments i el món local en general.

Els nostres **valors** són felicitat, independència, transparència, pluralisme, sostenibilitat, coherència, utopia, solidaritat, iniciativa.

Amb la voluntat d'adaptar-se a la realitat socioeducativa en la que vivim actualment, us presentem els **casals d'estiu** amb la finalitat d'oferir i promoure un servei d'impacte i de qualitat, oferint espais socioeducatius que vagin més enllà de l'educació formal i enforteixin el teixit del lleure educatiu, tot aportant aquesta part lúdica i educativa pròpia de l'estiu!

Voleu gaudir d'un casal d'estiu amb nosaltres?

els casals d'estiu amb fundesplai

L'estiu és temps de lleure... per oferir als infants i joves la possibilitat de realitzar activitats de lleure a prop del seu entorn habitual (escola, barri, municipi...) en una època de l'any especial i plena de recursos amb l'objectiu que els infants assoleixin uns aprenentatges que els acompanyin en el seu desenvolupament com a persona a partir de les mateixes activitats i vivències... "i riure, jugar, ballar, córrer, saltar, experimentar, fer amics i amigues, cuidar d'ells i elles, gaudir de l'entorn i viure mil aventures!" (Pol i Aina, 10 anys)

La nostra metodologia

En els nostres casals fem un **acompanyament personalitzat** situant els infants i joves al centre de l'acció educativa.

Partim de la participació activa, la diversió i la il·lusió i desenvolupem diverses metodologies que ens permeten aprofundir en els nostres valors vertebradors.

Entenem l'educació en el lleure com un espai-temps on l'infant i jove és **la protagonista**. Cada persona esdevé un ésser fantàstic, meravellós i irrepetible.

L'adult és un referent més, que acompanya i que afavoreix al benestar i desenvolupament autònom dels infants.

Per això, en **aquest projecte educatiu tractem l'infant i jove amb tota la seva globalitat**, i us proposem una metodologia participativa i globalitzadora. Entenent la participació infantil i juvenil com un dret recollit a la Convenció dels Drets dels infants (1989), com una participació en permanent relació amb els adults i un procés d'aprenentatge mutu, tenint un paper actiu, participatiu i autònom en el dia a dia del Casal.

Metodològicament, apostem per activitats diferenciades tot i tenir una mateixa temàtica. Apostem per realitzar una història fantàstica per les nenes i nens **d'infantil.** Pel primer i segons cicle de primària (**1r a 4t**), apostem per una metodologia dual, on el component fantàstic existeix però amb una mirada enfocada cap a resoldre el repte setmanal. I per l'últim cicle de primària (**5è i 6è**), apostem per una metodologia participativa on són els infants els que creen el seu casal a partir de les propostes de les monitores o dels propis infants. Un casal que motiva a cada grup!

com ho fem?

A la pràctica...

Tipologia d'activitats

El nostre equip

Aspectes tècnics

a la pràctica...

El centre d'interès

El centre d'interès és la **temàtica** del casal. És la història que **ens fa viure aventures, conèixer personatges fascinants, conèixer noves cultures i descobrir**, sense moure'ns de l'escola, que les localitzacions més exòtiques poden ser ben properes.

A Fundesplai, els nostres casals d'estiu tenen, any a any, una temàtica engrescadora pels infants però, alhora, una vessant educadora i enriquidora.

Pretenem que la història del dia a dia del casal tingui un rerefons que aporti valors i treballi a favor de la **convivència** i la sostenibilitat. Aquests dos aspectes són claus per realitzar les activitats de lleure amb Fundesplai.

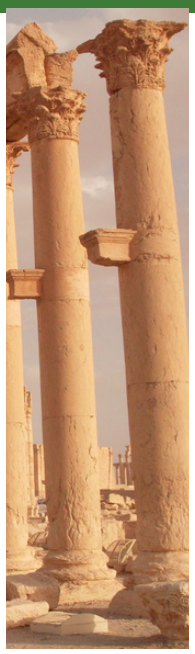

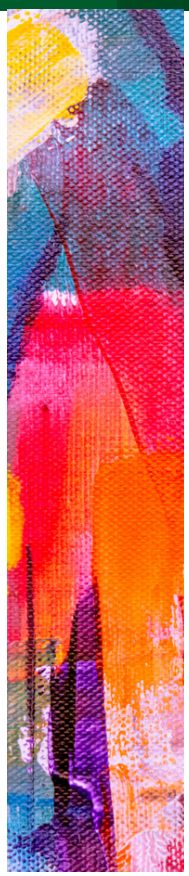
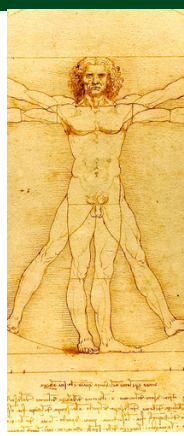
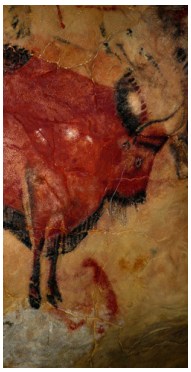

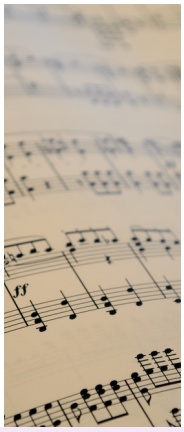

Aquest estiu 2024...

Amb l'arribada de l'estiu, l'**Edifici MuArt** s'acomiada d'una magnífica temporada. Durant el curs milers de persones han passat per aquí.

Ara, a finals de juny, el seu vigilant, en Carter marxa de vacances i ens encomana l'emocionant missió de guardar les claus de l'edifici fins que torni!

Sis claus que ens obren les portes de les diferents sales i espais on conviuen arts de les èpoques històriques més destacades. Com ara l'art de...

... la llunyana **Època Prehistòrica**
... la majestuosa **Edat Antiga:** amb Egipte i Roma
... la misteriosa **Edat Mitjana**
... l'enlluernadora **Època moderna**
.... i de la diversa **Edat Contemporània.**

Abans de marxar en Carter ens entrega les claus i ens adverteix que, l'Edifici Muart, no és un museu normal i corrent.

De tant en tant, a les nits, surt la Lyra, una musa d'allò més entremaliada. Li encanta capgirar les peces artístiques, canviar-les de lloc, amagar-les, camuflar-les entre altres obres i, fins i tot, diuen que amb la seva màgia aconsegueix que prenguin vida...

En Carter, que ja ho ha previst, ens deixa diferents pistes i recomanacions per conviure, descobrir i sobreviure al MuArt aquest estiu!

Setmana a setmana anirem obrint les diferents sales i ens divertirem mentre descobrim els secrets i els racons més recòndits que amaga MuArt.

Ben segur que durant l'aventura, experimentarem d'allò més i ens emocionarem amb les diferents èpoques, creacions i peces artístiques!

Però en acabar el casal, estarà tot exactament com al principi?

Tipologia d’activitats

Excursions a la natura i sortides per l’entorn

Afavorim les excursions i sortides a la natura per potenciar el vincle i la comprensió de la natura per part dels infants i adolescents, així com aprofitar els beneficis físics i emocionals que comporta el contacte amb la natura.

Jocs d’aigua sostenibles i piscines

L'estiu és l'època de l'any en què els jocs d'aigua són els protagonistes. Tot i així, sempre que puguem, optarem per les piscines municipals o anar a la platja per gaudir de les activitats d’aigua. Són l’opció més sostenible. Repensem els jocs d’aigua i les remullades a fi de reduir el malbaratament de l’aigua.

Gimcanes, jocs i dinàmiques d’exploració i experimentació

Les gimcanes són una de les activitats estrella dels casals, essencials per als infants i joves, ja que promouen l'aprenentatge actiu i el desenvolupament de habilitats socials i físiques, així com la creativitat i la confiança en si mateixos.

Aprenentatge i servei

Les activitats d’Aprenentatge Servei (APS) combinen l’educació amb el servei a la comunitat o per la sostenibilitat. Per tant, aconseguim la millora de l’entorn, la presa de consciència i tots els valors educatius que se’n deriven.

Intercanvi entre casals

Els intercanvis entre casals d'estiu ofereixen una experiència enriquidora que va més enllà de l'aprenentatge i la diversió, ja que afavoreix la comprensió intercultural, la diversitat i el creixement personal dels participants.

el nostre equip

Som un equip de **professionals de l'educació en el lleure amb molta experiència i trajectòria**, molts recursos pedagògics, motivació, alegria, dinamisme, capacitat innovadora, responsabilitat, capacitat resolutiva, i il·lusió per oferir a tots els infants i adolescents les millors activitats de lleure.

A tots els nostres casals d'estiu complim la normativa que marca la Generalitat, **decret 137/2003 del 10 de juny.**

El 60% de l'equip de monitors/es que treballa al casal està en disposició del títol de director/a o monitor/a d'activitats de lleure.

La ràtio establerta sempre serà d'1 monitor/a per cada 10 infants/joves. A més, Fundesplai és Escola de Formació de monitors/es i directors/es que, en la mesura del possible, conforma ràtio en pràctiques extra.

Equip de monitoratge

L'equip de monitoratge és l'encarregat d'**aterrar el projecte a la realitat de cada centre educatiu** i els que són l'**atenció directa** dels infants i joves.

tasques concretes

- Programar i dinamitzar les activitats segons les necessitats dels infants i de l'escola
- Planificar, desenvolupar i executar les jornades de casal
- Assistir i participar a les reunions de preparació i valoració durant el casal.
- Cada monitor/a serà el/la referent del grup del qual és responsable i, alhora, de tots els infants del casal, participant en el creixement integral d'aquests.
- Vetllar per la seva pròpia seguretat i salut, i la dels infants.
- Conèixer la normativa de l'entitat i fer-la complir.
- Informar de les incidències al coordinador/a del casal.

perfil acadèmic/professional

- Títol de Monitor/a de Lleure i/o formació i experiència especifica demostrable.

Vetllador/a

El/la vetllador/a serà la persona encarregada de donar suport als infants amb NEE i/o discapacitats i per tal d'**afavorir la seva completa integració al casal d'estiu**.

tasques concretes

- Donar suport a l'equip de monitoratge, atenent als infants amb necessitats educatives, físiques, psicològiques i especials.
- Potenciar la relació afectiva amb els seus companys de casal.
- Ajudar l'alumne en els seus desplaçaments pel centre i a les excursions, piscines i sortides per l'entorn. mb el seu mitjà de mobilitat (cadira de rodes, caminadors, bastons, etc.) per garantir la participació de l'alumne en les activitats.
- Donar suport a la higiene personal dels alumnes objecte de la seva atenció (canviar bolquers, dutxar-los, acompanyar-los al WC…).
- Donar suport a l'alumne al pati durant l'esbarjo, i als àpats, si cal.
- Tenir cura dels elements dels infants amb mobilitat reduïda, vetllant pel seu bon ús i procurar que es mantinguin en bones condicions.

perfil acadèmic/professional

- Formació i/o experiència especifica amb infants amb NEE i descapacitat física i/o mental.

Coordinador/a del casal

El/la coordinador/a del casal serà l'encarregat de **vetllar pel bon desenvolupament del casal** a l'entitat/escola i generar un **bon clima d'equip de monitoratge,** amb compromís i responsabilitat.

tasques concretes

- Vetllar per un bon desenvolupament global del casal.
- Planificar i programar les reunions i sessions necessàries prèvies, durant i posteriors al casal amb l'equip de monitoratge per desenvolupar i valorar les activitats i accions educatives.
- Supervisar o guiar a l'equip de monitoratge durant tot el casal d'estiu
- Comunicar-se amb el tècnic/a de seguiment i les famílies durant tot el casal.
- Acompanyar emocionalment a l'equip, afavorint un bon clima d'equip.
- Assegurar la correcta coordinació entre l'entitat i Fundesplai.
- Fer l'acollida dels monitors/es que s'incorporin a l'equip, oferint-los el suport necessari per a adaptar-se a la seva tasca.
- Coordinar-se amb el personal que correspongui de l'escola (AFA, director/a del centre, tutors/es, cuina, etc.) per a fer un bon seguiment de les activitats del servei.

perfil acadèmic/professional

- Títol de Director/a de lleure i formació i experiència especifica demostrable.

Tècnic/a de seguiment

El tècnic/a de seguiment serà la **responsable de implantació del projecte del casal a nivell global**, vetllant pel correcte funcionament del casal, liderant i aterrant la proposta a l'equip d'intervenció directa, la coordinació i l'equip educatiu.

tasques concretes

- Aterrar el projecte educatiu a la coordinació i equip educatiu, mitjançant sessions.
- Guiar l'equip d'intervenció per tal d'adaptar les necessitats dels infants i del centre.
- Supervisar la tasca dels coordinadors/es i equip educatiu
- Fer visites de seguiment a les escoles durant el casal
- Dotar de recursos necessaris per a dur a terme activitats pedagògiques
- Comunicació directa amb les famílies i l'AFA abans, durant i després del casal.
- Concretar i fer reunions de famílies per explicar el projecte educatiu i resoldre dubtes abans del casal.
- Resoldre les incidències i gestió dels conflictes que es produeixin al casal.

perfil acadèmic/professional

- Formació i experiència demostrable en Educació, com Pedagogia, Educació social, Treball Social, formació en Lleure, etc.

Equip de pràctiques

Fundesplai és una **Escola de Formació** que forma a monitors/es, vetalladors/es i directors/es de Lleure.

Als nostres casals, en la mesura del possible, comptem amb personal de suport extra pels equips educatius.

Altres agents que participen del casal d'estiu

A més, Fundesplai compta amb **altres agents que intervenen indirectament** en el projecte però que són essencials per tal del correcte funcionament d'aquest:

- Equip pedagògic que dissenya la proposta educativa
- Escola de formació
- Àrea d'innovació i continguts
- Departament d'administració
- Secretaria i logística
- Departament de Comunicació i Continguts Digitals
- Departament de Recursos Humans
- Departament de Qualitat (ISO 9001:2008)
- Departament Jurídic

aspectes tècnics i organitzatius

Inscripcions

Les inscripcions al casal tenen **diferents modalitats**:

- per **torns**, horari matí amb o sense dinar o casal de tot el dia.
- **setmanes** o **quinzenes,** dependent del casal d'estiu

estiu.fundesplai.org

En aquest mateix espai web hi ha la **Intranet per a les famílies**, un **espai personal amb un usuari i contrasenya** on es pot fer el seguiment de les inscripcions, revisar la documentació, consultar els pagaments i rebuts, modificar les dades personals i veure fotos i notícies durant el casal.

Els pasos a seguir:

1. Tramitar la **inscripció online** del casal.

2. Consultar la **informació** referent a les característiques i continguts.

3. Accedir a la **intranet** per a les següents funcionalitats:

- Accés a les dades personals de la família
- Activitats a les que està inscrit/a l'infant
- Estat de pagament dels serveis sol·licitats
- Informacions diverses relacionades amb les activitats realitzades

Pagaments

Per poder inscriure's al casal **cal fer un primer pagament previ**, mínim 20€.

Abans de comenci l'activitat, s'haurà d'abonar la resta del casal, que es podrà desglossar en dos pagaments.

Un dia al casal...

9:00	Benvinguda al casal!
9:30	Presentació del centre d'interès Primera activitat del matí *jocs, tallers, gimcanes, activitats d'aigua sostenibles...*
11:00	Esmorzem!
11:30	Segona activitat del matí
12.45	Valoració matí i hàbits d'higiene Acomiadem als que no es queden a dinar
13:00	Dinem i descansem!
15:00	Activitat de tarda
16:45	Valorem la jornada
17:00	Comiat, fins demà!

serveis complementaris

Servei de menjador

El casal ofereix **cuina in-situ o transportat** a partir de 24 infants/setmana. A més disposem d'opció de pícnic per les sortides.

Derivacions
Important esmentar que l'equip d'experts en dietètica i nutrició, juntament amb la persona de coordinació de cada centre, es coordina amb les famílies per consensuar un abordatge nutricional i fer un seguiment de l'alimentació.

Donem cobertura als diferents tipus de dietes derivades: vegetarianisme, veganisme, dieta halal, etc.

S'ofereix un **menú adaptat a cada necessitat personal**, però sempre partint del menú basal i fent tan universals com sigui possible aquestes derivacions, per tal que l'impacte en l'infant i l'adolescent amb una necessitat de dieta especial sigui mínim.

Servei d'acollida matinal i de tarda

L'acollida matinal o de tarda és un servei que es tracta d'un **espai habilitat per a la recepció o l'estada dels infants** abans que comenci o després que acabi el casal, permetent a les famílies o tutors/es conciliació per a les entrades i sortides, en relació a obligacions laborals o altres compromisos.

Colònies a la natura

Amb el mateix grup de casal hi ha possibilitat d'oferir una estada a una casa de colònies 1 o 2 dies a la setmana.

comunicació amb *les famílies*

Abans del casal

Durant el casal

Després del casal

comunicació amb les *famílies*

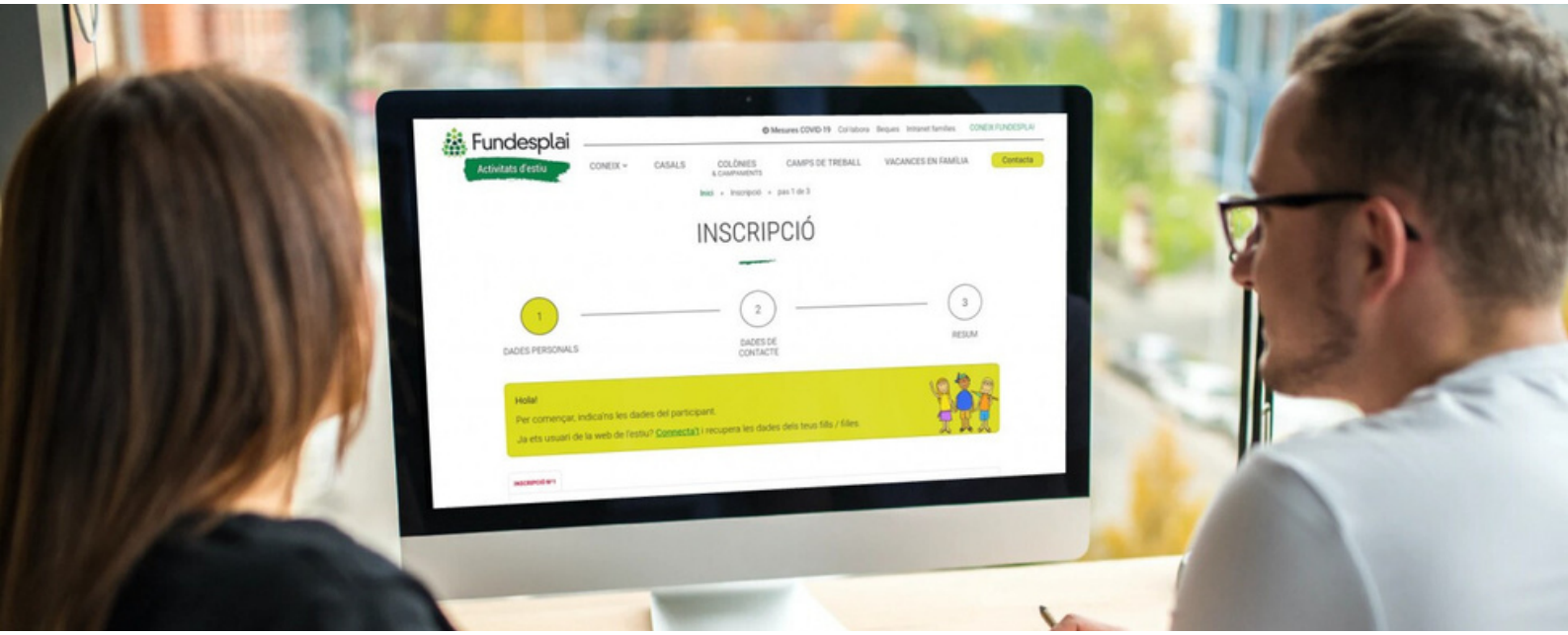

Abans

Un cop feta la inscripció s'accedirà al **servei d'intranet famílies** on s'informarà de les **programacions setmanals**, els **menús**, les **excursions** i altres **comunicats importants** que seran rellevants per desenvolupar el casal.

A més, establim **reunions de famílies** per explicar el casal, les inscripcions, condicions i resoldre dubtes davant de les inscripcions.

També disposem de ***callcenter*** per atendre dubtes.

Durant

Durant el casal apostem per una **comunicació directa i real dels equips educatius** amb les famílies. Per tant, creiem que la millor comunicació és la presencial, durant les entrades i sortides del casal amb l'equip educatiu.

La **intranet de famílies** servirà per fer comunicats importants de cara a les excursions o comunicats puntuals durant cada setmana de casal, a més de la **publicació de fotografies.**

Després

En finalitzar el casal demanem a les famílies que ens facin arribar el feedback envers el servei per tal que serveixi per millorar els propers casals.

Per tant, us farem arribar una **enquesta de satisfacció / valoració** per saber la perspectiva de les famílies envers el casal d'estiu amb l'objectiu de millorar any a any.

Per l'AFA i l'escola, es presentarà una memòria quantitativa i qualitativa del casal d'estiu.

què inclou el casal?

- Pressupost adaptat a la realitat de la vostra escola.
- Inscripcions a la web d'estiu de Fundesplai: www.estiu.fundesplai.org
- Intranet famílies d'ús exclusiu, amb usuari i contrasenya, per gestionar la documentació de les inscripcions i seguiment, notícies i fotos relacionades amb el casal.
- Proposta educativa i programació adaptada a la realitat de la vostra escola.
- Sortides setmanals prioritzant les activitats a l'aire lliure.
- Tallers especialitzats.
- Material per desenvolupar el projecte.
- Contractació de monitors/es segons el Decret de Lleure.
- Cobertura i contractació de substitucions.
- Pòlissa d'assegurança de Responsabilitat Civil i Accidents.
- Reunions informatives per a famílies.
- Reunions de seguiment amb AFA/Escola.
- Gestió de l'homologació dels Casals d'estiu de l'Ajuntament de Barcelona, en cas de ser un casal de Barcelona.
- Suport en la gestió de subvencions municipals.
- Una samarreta del casal per a cada participant.
- Accés a beques Fundesplai.

contacta amb *nosaltres*

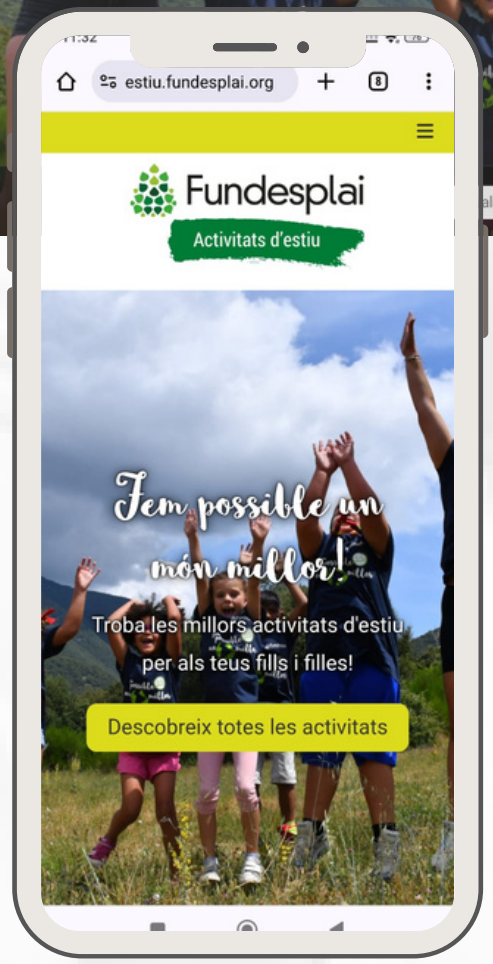

93 551 15 10

estiu.fundesplai.org

estiu.fundesplai.org/consulta

Carrer Riu Anoia, 42 - 54
08820 El Prat de Llobregat

casals d'estiu

amb Fundesplai
Fundació Catalana de l'Esplai

Dossier de difusió | estiu 2024